

Dans le cadre du Téléthon 2014 :

# De la **recherche** à **l'accompagnement** **des malades.**

2 TABLES RONDES :

**La recherche, concrètement ça sert à quoi ?**

**Des métiers au service du handicap. Concrètement, on fait quoi ?**

Mercredi 3 décembre 2014



De 9h à 17h



Venez poser  
toutes vos  
questions !  
Chercheurs et professionnels  
vous répondent.



Bât. Maupertuis, amphi. 150

# LA RECHERCHE, CONCRÈTEMENT ÇA SERT À QUOI ?

9h30 : Ouverture

**Michel GUILLARD**, administrateur provisoire de l'UEVE

**Philippe NASZALYI**, Président de la Conférence de Territoire de l'Essonne et professeur des universités associé, UEVE.

9h45 : **Table ronde, Innovation & Recherche**

Animation : **Sylvain FISSON**, enseignant chercheur à l'Université d'Evry-Val-d'Essonne (UEVE).

- **Oumeya ADJALI**, chargée de Recherche INSERM, Atlantic Gene Therapies, unité INSERM U1089 (Nantes), **Restaurer la vision par thérapie génique**;
- **Sylvia FRANC**, praticien hospitalier, service de diabétologie du CHSF (Centre Hospitalier du Sud francilien), vice-présidente du Centre de Recherche sur l'intensification du traitement du Diabète (CERITD), **Innovation en diabétologie : comment alléger le fardeau des patients diabétiques sous insuline ?**;
- **Pascal HILLIQUIN**, praticien hospitalier HDR, chef du service de rhumatologie, président de la Commission Recherche du CHSF;
- **Martine HENNEQUIN**, Professeur des Universités, chef de service odontologie CHU Clermont-Ferrand ; **Comment la recherche sur la santé bucco-dentaire des personnes porteuses de T21 participe à l'amélioration de la santé bucco-dentaire de la population générale** ;
- **Anne GALY** (sous réserve), Directrice de Recherche INSERM, Directrice de l'unité INSERM UMRS 951 à Généthon (Evry), **les bébés sortent de leur bulle**;

Questions/réponses avec la salle.



**Mercredi 3 & jeudi 4 décembre : Prenez vos repas au bénéfice du Téléthon 2014 !**

Le 3 décembre, dans le hall Maupertuis, nos étudiants vous proposent :

- petit-déjeuners,
- collations,
- sandwiches déjeuners.

Le 4 décembre, bât. Ile-de-France, 1ers cycles, Facteur Cheval et IBGBI, nos étudiants vous proposent :

- petit-déjeuners,
- collations,
- sandwiches déjeuners.

# DES MÉTIERS AU SERVICE DU HANDICAP, CONCRÈTEMENT ON FAIT QUOI ?

14h00 : **Table ronde, Innovation & Formation**

Introduction et animation : **Philippe NASZALYI**, Président de la Conférence de Territoire de l'Essonne et professeur des universités associé, UEVE..

- **Méki MENIDJEL**, directeur adjoint de la MDPH;
- **Philippe LEFEVRE**, médecin coordonnateur du Réseau de santé mentale (RSME) et Equipe mobile EMA91, **la prise en compte des cas non résolus du (poly)handicap** :
- **Maryse COSQUER**, directrice du Service Ile-de-France Sud de l'AFM-Téléthon, Association Française contre les Myopathies, **le Référent Parcours de Santé de l'AFM, un métier émergent, au carrefour du sanitaire et du social** ;
- **Yannick JESTIN**, cadre pole de santé, CHS et FAM de Perray-Vaucluse,
- **Danielle LACROIX**, responsable du service d'Accompagnement au Handicap de l'UEVE;
- **Christelle MONVILLE**, enseignante et chercheuse INSERM / UEVE UMR 861 I-STEM , exemples d'intégration d'étudiants handicapés à l'Université ;
- **Jérôme DELPERIE**, responsable pédagogique de la licence professionnelle GTHBI,
- **Mme REBOURS**, ergothérapeute: **Soins et architecture au service du handicap.**

Questions/réponses avec la salle.

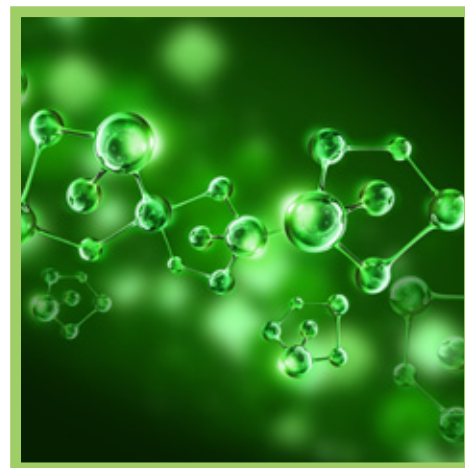
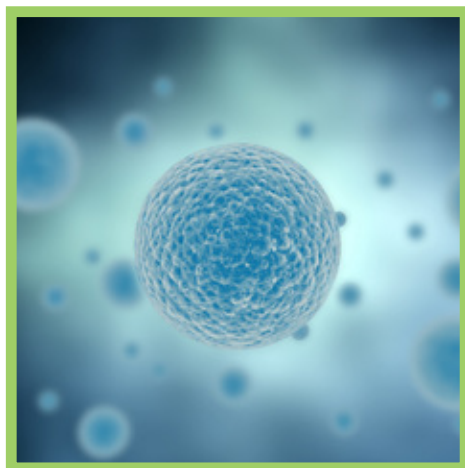

**Mercredi 3 & jeudi 4 décembre : Prenez vos repas au bénéfice du Téléthon 2014 !**

Le 3 décembre, dans le hall Maupertuis, nos étudiants vous proposent :

- petit-déjeuners,
- collations,
- sandwichs déjeuners.

Le 4 décembre, bât. Ile-de-France, 1ers cycles, Facteur Cheval et IBGBI, nos étudiants vous proposent :

- petit-déjeuners,
- collations,
- sandwichs déjeuners.

## Bâtiment Maupertuis, amphi 150

### 3 rue du Père Jarlan, Evry

